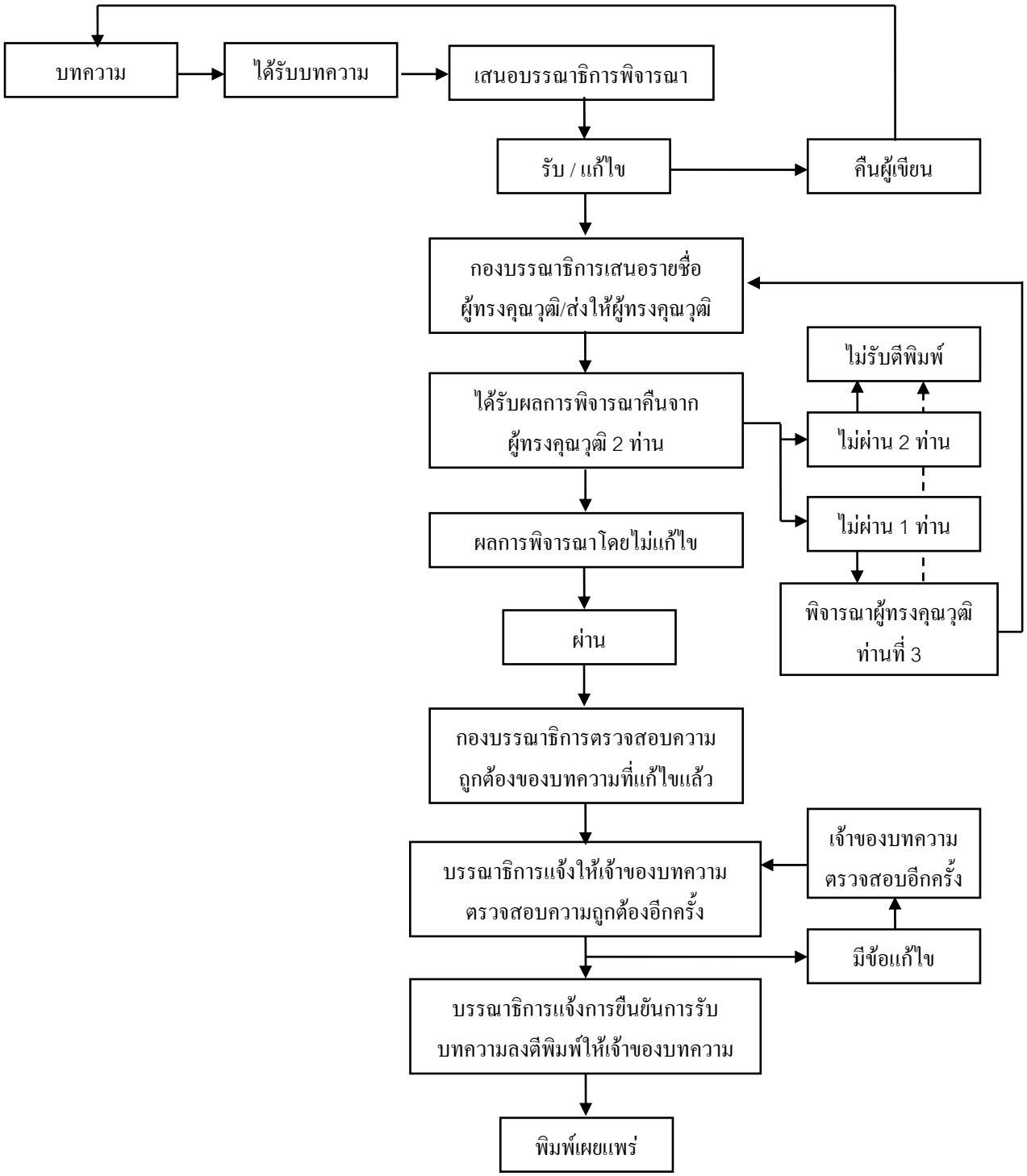กระบวนการพิจารณาบทความ